магазин
инноваций

Сетевой адаптер

Satechi Compact

Руководство пользователя

1. **Тип товара:** сетевой адаптер

2. **Характеристики**

- Мощность на выходе USB-A: от 5 до 12 Вт
- Мощность на выходе USB-C: до 100 Вт
- Совместимость: 2020/2019/2018/2017 MacBook Pro, 2020/2018 MacBook Air, 2020/2018 iPad Pro, 2020 iPad Air, Microsoft Surface Pro 7/Surface Laptop 3/Surface Go, iPhone 11 Pro Max/11 Pro/11, Xs Max/Xs/Xr и другие гаджеты, совместимые с кабелями на 100 Вт
- Габариты: 95 x 64 x 32 мм
- Вес: 318 г
- Габариты в упаковке: 180 x 120 x 40 мм
- Вес в упаковке: 450 г
- Страна-разработчик: США
- Страна-производитель: КНР

3. Использование

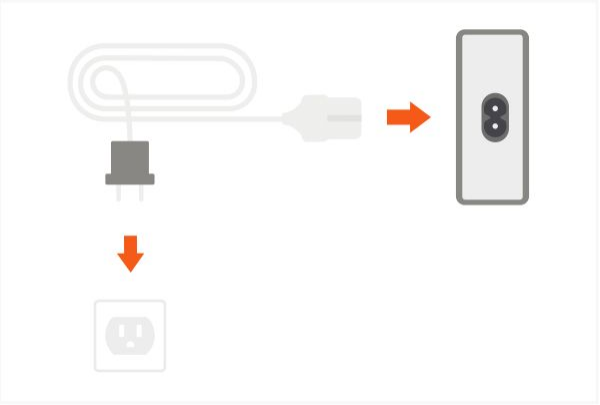

1. Подключите кабель питания к адаптеру. Вставьте вилку в розетку.

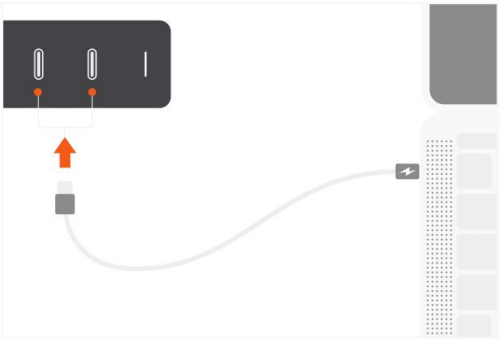

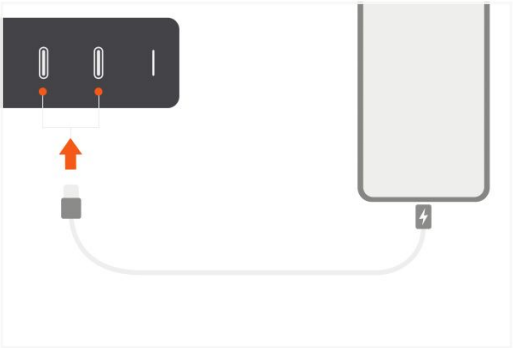

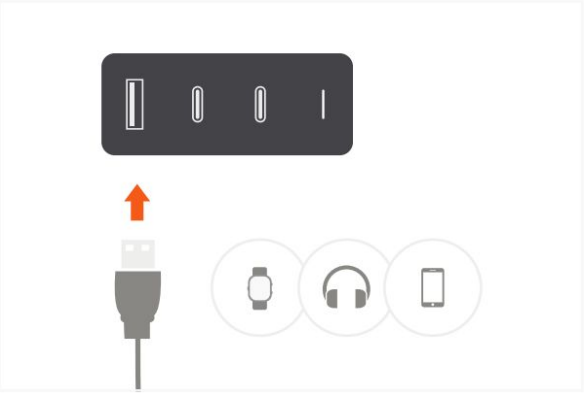

2. Воспользовавшись необходимым проводом, подключите к адаптеру устройство для зарядки.

3. Режимы работы портов при различном количестве подключенных устройств:

- USB-C PD (подключен 1 разъем) — до 100 Вт;
- 2 USB-C PD (подключено 2 разъема) — до 60 Вт на первом разъеме и до 30 Вт на втором;
- USB-C PD + USB-A (подключено 2 разъема) — до 100 Вт на первом разъеме и до 12 Вт на втором;
- 2 USB-C PD + 1 USB-A (подключено 3 разъема) — до 60 Вт на первом, до 30 Вт на втором, до 12 Вт на третьем разъеме.

4. Комплектация

- ➢ Сетевой адаптер Satechi Compact Charger
- ➢ Кабель питания
- ➢ Документация